



POLITÉCNICA

**UNIVERSIDAD POLITÉCNICA DE MADRID
FACULTAD/ ESCUELA TÉCNICA SUPERIOR DE
INGENIERÍA DE MONTES, FORESTAL
Y DEL MEDIO NATURAL**



TRÁMITES PARA LA DEFENSA DE LA TESIS DOCTORAL

Código PR/CL/014

	Responsable de elaboración	Responsable de revisión	Responsable de aprobación
Nombre:	Pilar Pita Andreu	Cristina Molleda Clara	Germán Glaría Galcerán
Puesto:	Subdirectora de Investigación, Innovación y Planes de Estudios	Subdirectora de Calidad y Comunicación	Director
Firma:			
Fecha:	11/02/2019	11/02/2019	11/02/2019

Objeto:	El objeto del presente procedimiento es definir el proceso de aprobación y presentación de la tesis doctoral de los alumnos que hayan desarrollado sus estudios en cualquiera de los programas de doctorado adscritos a la Escuela Técnica Superior de Ingeniería de Montes, Forestal y del Medio Natural, de acuerdo con la Normativa de Doctorado de la UPM
Responsable/ Propietario:	Presidente de la Comisión de Doctorado UPM
Responsable en el Centro	Coordinador de programa de Doctorado
Documentos de referencia:	<p>Propia UPM:</p> <ul style="list-style-type: none"> Reglamento de elaboración y evaluación de la tesis doctoral Modificación del reglamento (30 de marzo de 2017) Modelo de Doctorado de la UPM Cotutela de tesis doctoral. Procedimiento y convenio. Español / inglés Instrucciones para la solicitud de cotutela Guía de buenas prácticas Modelo convenio colaboración en programas de doctorado Reglamento doctorado industrial Convenio modelo doctorado industrial Criterios de calidad de las tesis doctorales Tesis por compendio de publicaciones Recogida de sobres u otro procedimiento para otorgar la calificación Cum Laude <p>Estatual y Autonómica:</p> <ul style="list-style-type: none"> Real Decreto 99/2011, por el que se regulan las enseñanzas oficiales de Doctorado. Real Decreto 1393/2007, por el que se establece la ordenación de las enseñanzas universitarias oficiales. Real Decreto 967/2014, por el que se establecen los requisitos y el



	<p>procedimiento para la homologación y declaración de equivalencia a titulación y a nivel académico universitario oficial y para la convalidación de estudios extranjeros de educación superior.</p> <p>Decreto 83/2016, por el que se establecen los precios públicos por estudios universitarios 2016/2017.</p>
Registros/ Evidencias:	<ul style="list-style-type: none">• ANX-PR/CL/014-01 Comunicación al Doctorando y al Director de la tesis de la autorización de la presentación de la misma• ANX-PR/CL/014-02 ejemplar completo de la tesis provisional, en formato electrónico• ANX-PR/CL/014-03 Solicitud de mención internacional en el título de doctor• ANX-PR/CL/014-04 Solicitud de mención de doctorado industrial en el título de doctor• ANX-PR/CL/014-05 Solicitud de mención de cotutela en el título de doctor• ANX-PR/CL/014-06 Conformidad de la CAPD con la recepción de informes favorables de los expertos para la mención internacional en el título de doctor• ANX-PR/CL/014-07 Conformidad de la CAPD para la mención de doctorado industrial en el título de doctor• ANX-PR/CL/014-08 Conformidad de la CAPD para la mención de cotutela en el título de doctor• ANX-PR/CL/014-09 Escrito de la CAPD a la CD-UPM su conformidad/disconformidad sobre que la tesis sea defendida• ANX-PR/CL/014-10 Acta de la reunión en la que la CD-UPM se pronuncia a favor o en contra de que la tesis sea defendida• ANX-PR/CL/014-11 Ejemplar completo y final de la tesis en formato electrónico• ANX-PR/CL/014-12 Acta de la reunión en la que la CD-UPM nombra al Tribunal de tesis• ANX-PR/CL/014-13 Comunicación del nombramiento del tribunal de la CD-UPM al centro• ANX-PR/CL/014-14 Sobres con decisión de cada miembro del tribunal sobre calificación Sobresaliente Cum Laude. (En su caso).• ANX-PR/CL/014-15 Acta de reunión del Tribunal de la tesis que contiene la calificación• ANX-PR/CL/014-16 Instrucciones para cumplimentar el anexo ANX-PR/ES/001-02 Cuadro de análisis de estado de proceso Presentación y aprobación de la lectura de la tesis doctoral. Curso académico 20XX-XX



POLITÉCNICA

**UNIVERSIDAD POLITÉCNICA DE MADRID
FACULTAD/ ESCUELA TÉCNICA SUPERIOR DE
INGENIERÍA DE MONTES, FORESTAL
Y DEL MEDIO NATURAL**



TRÁMITES PARA LA DEFENSA DE LA TESIS DOCTORAL

Código PR/CL/014

Indicadores: Proveedor de datos: Vicerrectorado de Investigación, Innovación y Doctorado			
Definición: Tesis leídas del total de tesis presentadas			
IND-PR/CL/014-01	Estándar	Periodicidad	Responsable
		Anual	Coordinador del PD
Definición: Tesis con calificación "Apto" sobre el total de tesis leídas			
IND-PR/CL/014-02	Estándar	Periodicidad	Responsable
		Anual	Coordinador del PD
Definición: Tesis con calificación "Apto Cum Laude" sobre el total de tesis leídas			
IND-PR/CL/014-03	Estándar	Periodicidad	Responsable
		Anual	Coordinador del PD
Definición: Tesis con mención internacional sobre el total de tesis leídas			
IND-PR/CL/014-04	Estándar	Periodicidad	Responsable
		Anual	Coordinador del PD
Definición: Tesis defendidas a TC sobre el total de tesis leídas			
IND-PR/CL/014-05	Estándar	Periodicidad	Responsable
		Anual	Coordinador del PD
Definición: Tesis defendidas a TP sobre el total de tesis leídas			
IND-PR/CL/014-06	Estándar	Periodicidad	Responsable
		Anual	Coordinador del PD
Definición: De matriculados de nuevo ingreso en un curso X: los que TC/TP			
IND-PR/CL/014-07	Estándar	Periodicidad	Responsable
		Anual	Responsable en el Centro
Definición: De matriculados de nuevo ingreso en un curso X: los que provienen de doctorados extinguidos			
IND-PR/CL/014-08	Estándar	Periodicidad	Responsable
		Anual	Responsable en el Centro
Definición: De matriculados de nuevo ingreso en un curso X: los que nacionales/extranjeros			
IND-PR/CL/014-09	Estándar	Periodicidad	Responsable
		Anual	Responsable en el Centro
Definición: De matriculados de nuevo ingreso en un curso X: los procedentes de titulaciones de otras universidades			
IND-PR/CL/014-10	Estándar	Periodicidad	Responsable
		Anual	Responsable en el Centro

 POLITÉCNICA	UNIVERSIDAD POLITÉCNICA DE MADRID FACULTAD/ ESCUELA TÉCNICA SUPERIOR DE INGENIERÍA DE MONTES, FORESTAL Y DEL MEDIO NATURAL	
TRÁMITES PARA LA DEFENSA DE LA TESIS DOCTORAL		Código: PR/CL/014

PR Presentación y aprobación de la lectura de la tesis doctoral - PR/CL/014

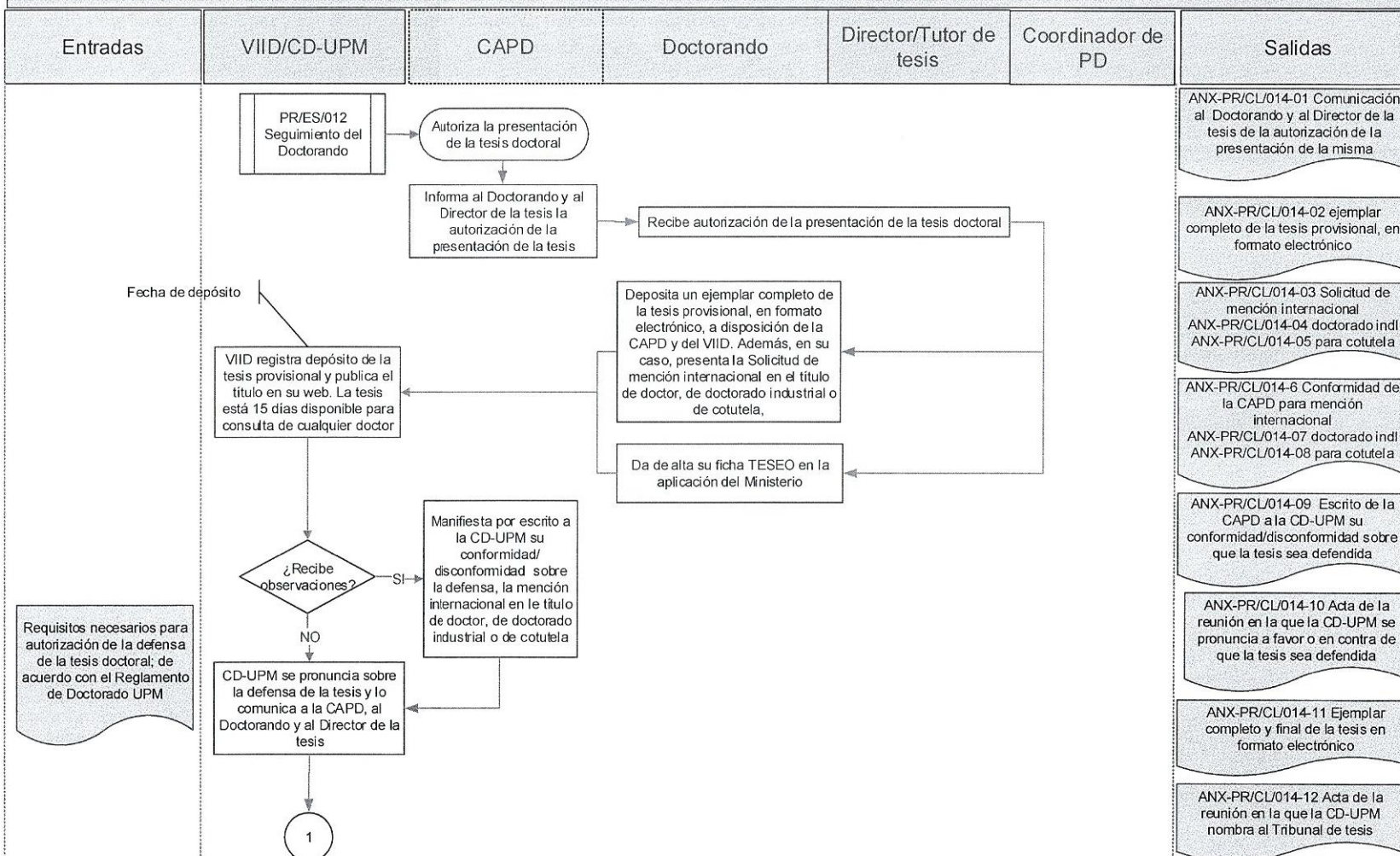

- ANX-PR/CL/014-01 Comunicación al Doctorando y al Director de la tesis de la autorización de la presentación de la misma
- ANX-PR/CL/014-02 ejemplar completo de la tesis provisional, en formato electrónico
- ANX-PR/CL/014-03 Solicitud de mención internacional
- ANX-PR/CL/014-04 doctorado indl
- ANX-PR/CL/014-05 para cotutela
- ANX-PR/CL/014-6 Conformidad de la CAPD para mención internacional
- ANX-PR/CL/014-07 doctorado indl
- ANX-PR/CL/014-08 para cotutela
- ANX-PR/CL/014-09 Escrito de la CAPD a la CD-UPM su conformidad/disconformidad sobre que la tesis sea defendida
- ANX-PR/CL/014-10 Acta de la reunión en la que la CD-UPM se pronuncia a favor o en contra de que la tesis sea defendida
- ANX-PR/CL/014-11 Ejemplar completo y final de la tesis en formato electrónico
- ANX-PR/CL/014-12 Acta de la reunión en la que la CD-UPM nombra al Tribunal de tesis

 POLITÉCNICA	UNIVERSIDAD POLITÉCNICA DE MADRID FACULTAD/ ESCUELA TÉCNICA SUPERIOR DE INGENIERÍA DE MONTES, FORESTAL Y DEL MEDIO NATURAL	
TRÁMITES PARA LA DEFENSA DE LA TESIS DOCTORAL		Código: PR/CL/014

PR Presentación y aprobación de la lectura de la tesis doctoral - PR/CL/014

Entradas	VIID/CD-UPM	CAPD	Doctorando	Director/Tutor de tesis	Coordinador del PD	Salidas
----------	-------------	------	------------	-------------------------	--------------------	---------

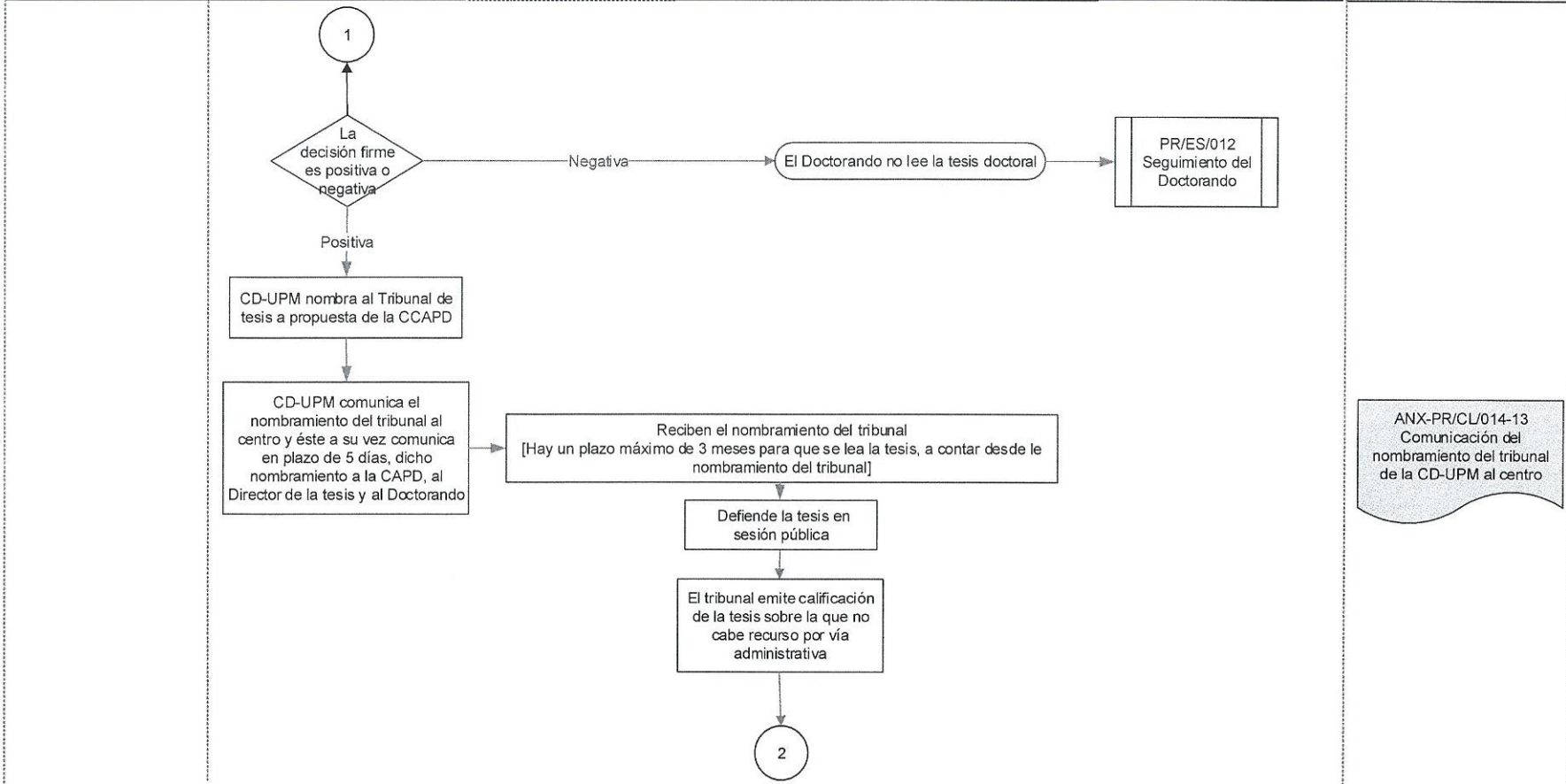



ANX-PR/CL/014-13
Comunicación del nombramiento del tribunal de la CD-UPM al centro

 POLITÉCNICA	UNIVERSIDAD POLITÉCNICA DE MADRID FACULTAD/ ESCUELA TÉCNICA SUPERIOR DE INGENIERÍA DE MONTES, FORESTAL Y DEL MEDIO NATURAL	
TRÁMITES PARA LA DEFENSA DE LA TESIS DOCTORAL		Código: PR/CL/014

PR Presentación y aprobación de la lectura de la tesis doctoral - PR/CL/014

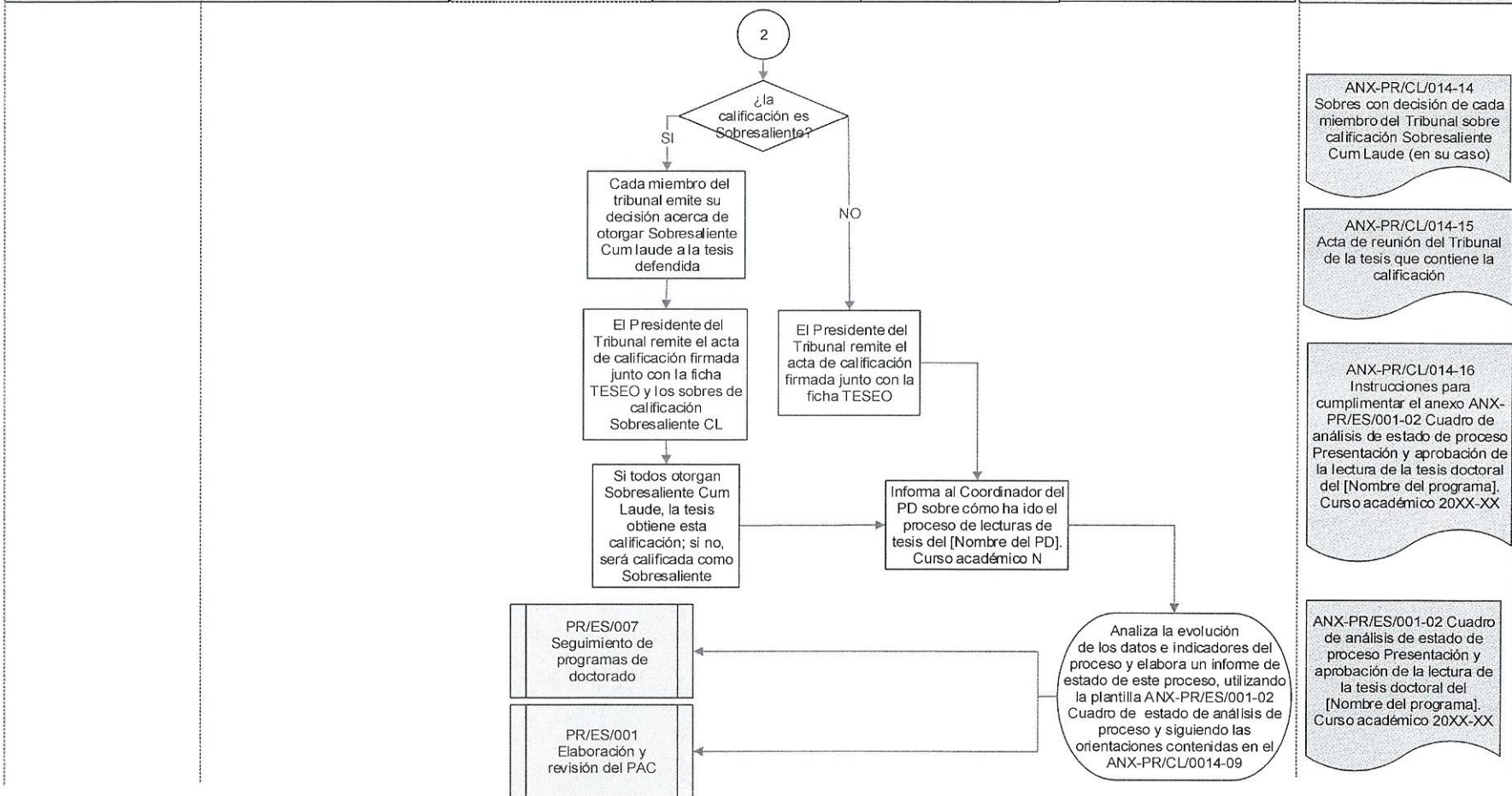
Entradas	VIID/CD-UPM	CAPD	Doctorando	Director/Tutor de tesis	Coordinador del PD	Salidas
----------	-------------	------	------------	-------------------------	--------------------	---------



 POLITÉCNICA	UNIVERSIDAD POLITÉCNICA DE MADRID FACULTAD/ ESCUELA TÉCNICA SUPERIOR DE INGENIERÍA DE MONTES, FORESTAL Y DEL MEDIO NATURAL	
TRÁMITES PARA LA DEFENSA DE LA TESIS DOCTORAL		Código: PR/CL/014

ANX-PR/CL/014-03 SOLICITUD DE MENCIÓN INTERNACIONAL EN EL TÍTULO DE DOCTOR

Apellidos.....	Nombre.....
Dirección.....	C.P.....
Provincia.....	Teléfono/s.....
DNI/Pasaporte.....	E-mail.....

SOLICITA:

- MENCIÓN INTERNACIONAL EN EL TÍTULO DE DOCTOR

Título Tesis.....
Director Tesis.....
Tutor.....
Programa de Doctorado.....
Real Decreto de regulación <input type="checkbox"/> RD 1393/2007 <input type="checkbox"/> RD 99/2011
Órgano responsable.....
Facultad / Escuela.....

DOCUMENTACIÓN QUE SE ADJUNTA:

- CERTIFICACIÓN ESTANCIA INVESTIGACIÓN

Institución.....
País..... Duración.....

- INFORMES FAVORABLES

Doctor
Institución..... País.....

Doctor
Institución..... País.....



Otros.....
.....

Idioma de redacción y presentación de la Tesis Doctoral.....

Idioma del resumen y conclusiones de la Tesis Doctoral.....

Fecha y firma del Doctorando



Fdo.:

 POLITÉCNICA	UNIVERSIDAD POLITÉCNICA DE MADRID FACULTAD/ ESCUELA TÉCNICA SUPERIOR DE INGENIERÍA DE MONTES, FORESTAL Y DEL MEDIO NATURAL	
TRÁMITES PARA LA DEFENSA DE LA TESIS DOCTORAL		Código: PR/CL/014

Ídem:

ANX-PR/CL/014-04 Solicitud de mención de doctorado industrial en el título de doctor

ANX-PR/CL/014-05 Solicitud de mención de cotutela en el título de doctor

 POLITÉCNICA	UNIVERSIDAD POLITÉCNICA DE MADRID FACULTAD/ ESCUELA TÉCNICA SUPERIOR DE INGENIERÍA DE MONTES, FORESTAL Y DEL MEDIO NATURAL	
TRÁMITES PARA LA DEFENSA DE LA TESIS DOCTORAL		Código: PR/CL/014

ANX-PR/CL/014-06 CONFORMIDAD DE LA CAPD CON LA RECEPCIÓN DE INFORMES FAVORABLES DE LOS EXPERTOS PARA LA MENCIÓN INTERNACIONAL

Nombre del Doctorando: _____

Título de la Tesis: _____

Programa de doctorado: _____

Escuela/Facultad: _____

La CAPD de (nombre del PD) ha recibido la siguiente documentación:

- Informes favorables a la defensa de la tesis de los doctores:

D/D^a. (Nombre experto), del (Centro), favorable a la defensa de la Tesis

D/D^a. (Nombre experto), del (Centro), favorable a la defensa de la Tesis

- Certificado de D/D^a. (nombre supervisor), supervisor del doctorando durante su estancia en el centro (nombre del centro extranjero), durante el periodo comprendido entre (fecha inicio, DD-MM-AA) y (fecha fin, DD-MM-AA).

El Coordinador/Secretario del PD:



Firma y fecha

 POLITÉCNICA	UNIVERSIDAD POLITÉCNICA DE MADRID FACULTAD/ ESCUELA TÉCNICA SUPERIOR DE INGENIERÍA DE MONTES, FORESTAL Y DEL MEDIO NATURAL	
TRÁMITES PARA LA DEFENSA DE LA TESIS DOCTORAL		Código: PR/CL/014

Ídem:

ANX-PR/CL/014-07 Conformidad de la CAPD para la mención de doctorado industrial en el título de doctor

ANX-PR/CL/014-08 Conformidad de la CAPD para la mención de cotutela en el título de doctor

 POLITÉCNICA	UNIVERSIDAD POLITÉCNICA DE MADRID FACULTAD/ ESCUELA TÉCNICA SUPERIOR DE INGENIERÍA DE MONTES, FORESTAL Y DEL MEDIO NATURAL	
TRÁMITES PARA LA DEFENSA DE LA TESIS DOCTORAL		Código: PR/CL/014

ANX-PR/CL/014-09 Instrucciones para cumplimentar el anexo ANX-PR/ES/001-02 Cuadro de análisis de estado de proceso Presentación y aprobación de la lectura de la tesis doctoral. Curso académico 20XX-XX

A la hora de elaborar el anexo "ANX-PR/ES/001-02 Cuadro de análisis del proceso Presentación y aprobación de la lectura de la tesis doctoral del [Nombre del programa], del Curso académico 20XX-XX" se deberá realizar un análisis sobre la evolución de los datos e indicadores del proceso y una valoración sobre los siguientes aspectos:

- **El procedimiento utilizado** para la asignación de tutor y director de tesis del doctorando (**cumplimiento de plazos**, adecuación del perfil investigador del director a la materia de la tesis).
- **Las modificaciones en el nombramiento** de tutor o director de tesis previa petición de doctorandos, en su caso.
- El procedimiento de **aprobación** para la **lectura** de la tesis por parte de la Comisión Académica del Programa de Doctorado y adecuación a lo previsto en la memoria.
- El procedimiento de la **presentación** de la tesis doctoral y adecuación a lo previsto en la memoria].

 POLITÉCNICA	UNIVERSIDAD POLITÉCNICA DE MADRID FACULTAD/ ESCUELA TÉCNICA SUPERIOR DE INGENIERÍA DE MONTES, FORESTAL Y DEL MEDIO NATURAL	
TRÁMITES PARA LA DEFENSA DE LA TESIS DOCTORAL		Código: PR/CL/014

Tabla 6. Tesis presentadas en el programa

Esta tabla contiene la información referente a las tesis defendidas en los últimos cinco cursos académicos en el marco del programa de doctorado en evaluación.

- **Publicación o contribución derivada.** Para cada tesis leída se indicará una única contribución derivada de ella y publicada **en los dos años anteriores o en los tres posteriores** a la fecha de la lectura de la tesis. En el caso de que la tesis se haya realizado bajo la mención de “doctorado industrial” entonces se deberá precisar, en el campo donde se incluya la contribución derivada, la empresa o institución donde se haya desarrollado la tesis y las patentes o resultados de transferencia consecuencia de estas.

Título de la Tesis Doctoral	Nombre del doctorando	Fecha admisión al programa	Fecha depósito	Calificación	Mención Internacional (SI/NO)	Publicación o contribución derivada	Indicios de calidad	Directores de la Tesis y su institución / universidad	TC ó TP en el momento de la lectura de la tesis