



**UNIVERSIDAD POLITÉCNICA DE MADRID  
FACULTAD/ ESCUELA TÉCNICA SUPERIOR DE  
INGENIERÍA DE MONTES, FORESTAL  
Y DEL MEDIO NATURAL**



PROCESO DE ADMISIÓN DE ESTUDIANTES DE DOCTORADO

Código PR/CL/011

	Responsable de elaboración	Responsable de revisión	Responsable de aprobación
<b>Nombre:</b>	Pilar Pita Andreu	Cristina Molleda Clara	Germán Glaría Galcerán
<b>Puesto:</b>	Subdirectora de Investigación, Innovación y Planes de Estudios	Subdirectora de Calidad y Comunicación	Director
<b>Firma:</b>			
<b>Fecha:</b>	11/02/2019	11/02/2019	11/02/2019

<b>Objeto:</b>	El objeto del presente procedimiento es definir el proceso de admisión de alumnos que vayan a desarrollar sus estudios en cualquiera de los programas de doctorado adscritos a la Escuela Técnica Superior de Ingeniería de Montes, Forestal y del Medio Natural.
<b>Responsable/ Propietario:</b>	Vicerrectora de Investigación, Innovación y Doctorado
<b>Responsable en el Centro</b>	Subdirector responsable de los programas de doctorado en el centro
<b>Documentos de referencia:</b>	<p><b>Propia UPM:</b></p> <p>Reglamento de elaboración y evaluación de la tesis doctoral </p> <p>Modificación del reglamento (30 de marzo de 2017) </p> <p>Modelo de Doctorado de la UPM </p> <p>Guía de buenas prácticas </p> <p><b>Estatal y Autonómica:</b></p> <p><b>Real Decreto 99/2011</b>, por el que se regulan las enseñanzas oficiales de Doctorado.</p> <p><b>Real Decreto 1393/2007</b>, por el que se establece la ordenación de las enseñanzas universitarias oficiales.</p> <p><b>Decreto 83/2016</b>, por el que se establecen los precios públicos por estudios universitarios 2016/2017.</p>
<b>Registros/ Evidencias:</b>	<ul style="list-style-type: none"> <li>• ANX-PR/CL/011-01 Acta de reunión de la CAPD en la que se decide Lista de admitidos al PD</li> <li>• ANX-PR/CL/011-02 Listado de admitidos a al PD (en APOLO)</li> <li>• ANX-PR/CL/011-03 Comunicación al alumno de admisión al PD</li> <li>• ANX-PR/CL/011-04 Instrucciones para cumplimentar el anexo ANX-PR/ES/001-02 Cuadro de análisis de estado de proceso de Acceso y admisión de estudiantes del PD. Curso académico 20XX-XX</li> </ul>



**UNIVERSIDAD POLITÉCNICA DE MADRID  
FACULTAD/ ESCUELA TÉCNICA SUPERIOR DE  
INGENIERÍA DE MONTES, FORESTAL  
Y DEL MEDIO NATURAL**



PROCESO DE ADMISIÓN DE ESTUDIANTES DE DOCTORADO

Código PR/CL/011

<b>Indicadores: Proveedor de datos: Vicerrectorado de Alumnos</b>			
<b>Definición:</b> Número de estudiantes admitidos de un PD por curso académico			
IND-PR/CL/011-01	<b>Estándar</b>	<b>Periodicidad</b>	<b>Responsable</b>
		Anual	Responsable en el Centro
<b>Definición:</b> Número de estudiantes matriculados de nuevo ingreso de PD en un curso X			
IND-PR/CL/011-02	<b>Estándar</b>	<b>Periodicidad</b>	<b>Responsable</b>
		Anual	Responsable en el Centro
<b>Definición:</b> Número de matriculados de nuevo ingreso en un curso X: los que TC/TP			
IND-PR/CL/011-03	<b>Estándar</b>	<b>Periodicidad</b>	<b>Responsable</b>
		Anual	Responsable en el Centro
<b>Definición:</b> Número de matriculados de nuevo ingreso en un curso X: los que provienen de doctorados extinguidos			
IND-PR/CL/011-04	<b>Estándar</b>	<b>Periodicidad</b>	<b>Responsable</b>
		Anual	Responsable en el Centro
<b>Definición:</b> Número de matriculados de nuevo ingreso en un curso X: los que nacionales/extranjeros			
IND-PR/CL/011-05	<b>Estándar</b>	<b>Periodicidad</b>	<b>Responsable</b>
		Anual	Responsable en el Centro
<b>Definición:</b> Número de matriculados de nuevo ingreso en un curso X: los procedentes de titulaciones de otras universidades			
IND-PR/CL/011-06	<b>Estándar</b>	<b>Periodicidad</b>	<b>Responsable</b>
		Anual	Responsable en el Centro
<b>Definición:</b> Número de matriculados de nuevo ingreso en un curso X: los que tienen contrato predoctoral			
IND-PR/CL/011-07	<b>Estándar</b>	<b>Periodicidad</b>	<b>Responsable</b>
		Anual	Responsable en el Centro
<b>Definición:</b> Número de estudiantes matriculados			
IND-PR/CL/011-08	<b>Estándar</b>	<b>Periodicidad</b>	<b>Responsable</b>
		Anual	Responsable en el Centro
<b>Definición:</b> Número de estudiantes matriculados en un curso X: los que TC/TP			
IND-PR/CL/011-09	<b>Estándar</b>	<b>Periodicidad</b>	<b>Responsable</b>
		Anual	Responsable en el Centro
<b>Definición:</b> Número de estudiantes matriculados procedentes de doctorados extinguidos			
IND-PR/CL/011-10	<b>Estándar</b>	<b>Periodicidad</b>	<b>Responsable</b>
		Anual	Responsable en el Centro
<b>Definición:</b> Número de estudiantes matriculados extranjeros			
IND-PR/CL/011-11	<b>Estándar</b>	<b>Periodicidad</b>	<b>Responsable</b>
		Anual	Responsable en el Centro



<b>Definición:</b> Número de estudiantes matriculados procedentes de titulaciones de otras universidades			
IND-PR/CL/011-12	<b>Estándar</b>	<b>Periodicidad</b>	<b>Responsable</b>
		Anual	Responsable en el Centro
<b>Definición:</b> Número de estudiantes matriculados con beca o contrato predoctoral			
IND-PR/CL/011-13	<b>Estándar</b>	<b>Periodicidad</b>	<b>Responsable</b>
		Anual	Responsable en el Centro
<b>Definición:</b> Número de estudiantes matriculados según línea de investigación			
IND-PR/CL/011-14	<b>Estándar</b>	<b>Periodicidad</b>	<b>Responsable</b>
		Anual	Responsable en el Centro
<b>Definición:</b> Número de estudiantes matriculados que año a año han realizado movilidad nacional o internacional			
IND-PR/CL/011-15	<b>Estándar</b>	<b>Periodicidad</b>	<b>Responsable</b>
		Anual	Responsable en el Centro
<b>Definición:</b> Número de estudiantes del programa de doctorado que han realizado estancias de investigación en el extranjero.			
IND-PR/CL/011-16	<b>Estándar</b>	<b>Periodicidad</b>	<b>Responsable</b>
		Anual	Responsable en el Centro
<b>Definición:</b> Número de estudiantes matriculados por perfil de acceso			
IND-PR/CL/011-17	<b>Estándar</b>	<b>Periodicidad</b>	<b>Responsable</b>
		Anual	Responsable en el Centro
<b>Definición:</b> Número de estudiantes matriculados por perfil de acceso que cursaron CFs.			
IND-PR/CL/011-18	<b>Estándar</b>	<b>Periodicidad</b>	<b>Responsable</b>
		Anual	Responsable en el Centro
<b>Definición:</b> Número de doctorandos en régimen de codirección			
IND-PR/CL/011-19	<b>Estándar</b>	<b>Periodicidad</b>	<b>Responsable</b>
		Anual	Responsable en el Centro
<b>Definición:</b> Número de doctorandos en régimen de cotutela internacional			
IND-PR/CL/011-20	<b>Estándar</b>	<b>Periodicidad</b>	<b>Responsable</b>
		Anual	Responsable en el Centro



**UNIVERSIDAD POLITÉCNICA DE MADRID  
FACULTAD/ ESCUELA TÉCNICA SUPERIOR DE  
INGENIERÍA DE MONTES, FORESTAL  
Y DEL MEDIO NATURAL**



PROCESO DE ADMISIÓN DE ESTUDIANTES  
DE PROGRAMAS DE DOCTORADO

Código: PR/CL/011

PR Admisión de estudiantes de programas de doctorado - PR/CL/011

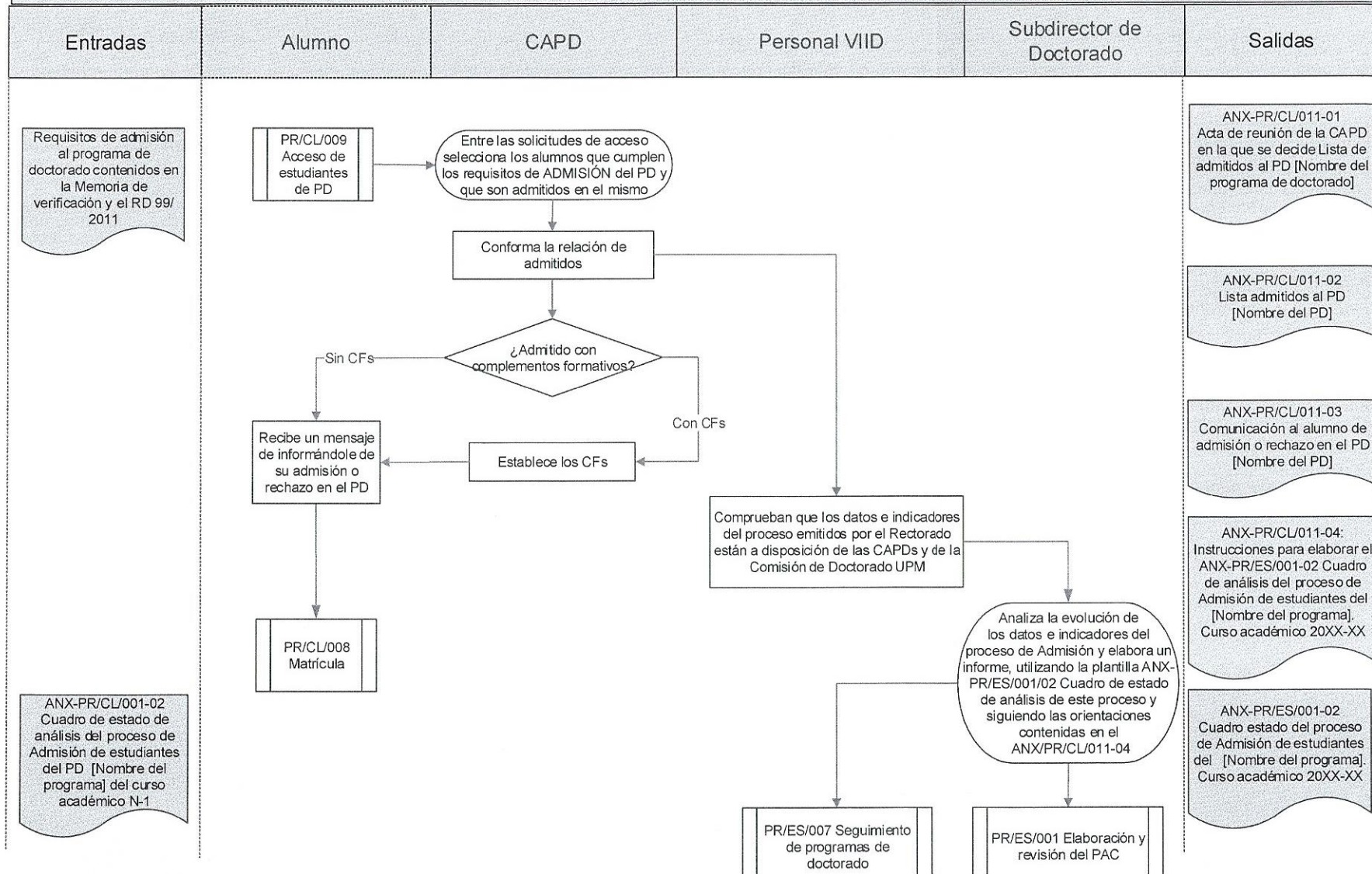

	<b>UNIVERSIDAD POLITÉCNICA DE MADRID</b> <b>FACULTAD/ ESCUELA TÉCNICA SUPERIOR DE</b> <b>INGENIERÍA DE MONTES, FORESTAL</b> <b>Y DEL MEDIO NATURAL</b>	
PROCESO DE ADMISIÓN DE ESTUDIANTES DE PROGRAMAS DE DOCTORADO		Código: PR/CL/011

**ANX-PR/CL/011-04:**

**Instrucciones para elaborar el anexo "ANX-PR/ES/001-02 Cuadro de análisis del proceso de Admisión de estudiantes del Programa. Curso académico 20XX-XX"**

A la hora de elaborar el anexo "ANX-PR/ES/001-02 Cuadro de análisis del proceso de Acceso y Admisión de estudiantes del [Nombre del programa]. Curso académico 20XX-XX" se deberá realizar un análisis sobre la evolución de los datos e indicadores del proceso y una valoración sobre los siguientes aspectos:

1. Incluir las observaciones que proceda sobre el Proceso de Acceso de Estudiantes de programas de doctorado PR/CL/009
2. El número de estudiantes de nuevo ingreso admitidos en el programa de doctorado no supera el número previsto en la memoria de verificación para las diferentes modalidades.
3. La distribución de estudiantes entre las distintas líneas de investigación es coherente con las características del programa de doctorado.
4. El perfil de los estudiantes de nuevo ingreso admitidos coincide con el descrito en la memoria de verificación y se ha validado durante la implantación del programa de doctorado
5. El programa cuenta con criterios de admisión adecuados y estos se aplican correctamente.
6. La asignación de los complementos formativos (cuando estos existan) es coherente con el perfil de ingreso del programa de doctorado y cumplen el objetivo para el que se definieron.
7. El grado de internacionalización del programa de doctorado a través de la participación estudiantes internacionales es adecuado.
8. Realiza propuestas de mejora relativas a los aspectos anteriores cuyos indicadores o estado no sea el adecuado.

 <b>POLITÉCNICA</b>	<b>UNIVERSIDAD POLITÉCNICA DE MADRID</b> <b>FACULTAD/ ESCUELA TÉCNICA SUPERIOR DE</b> <b>INGENIERÍA DE MONTES, FORESTAL</b> <b>Y DEL MEDIO NATURAL</b>	
PROCESO DE ADMISIÓN DE ESTUDIANTES DE PROGRAMAS DE DOCTORADO		Código: PR/CL/011

**Tabla 1. Ingreso y matrícula**

Esta tabla contiene la información relativa a los datos de ingreso y matrícula de doctorandos por curso académico de los últimos 5 cursos académicos.

- Por “doctorados extinguidos” se entiende a los doctorandos procedentes de cualquier programa de doctorado bajo regulaciones anteriores al RD99/2011.
- TC/TP: Doctorandos a tiempo completo/ doctorandos a tiempo parcial.
- Nacionales/extranjeros: alumnos de nacionalidad española / alumnos con otras nacionalidades.

[Nombre del programa de Doctorado]

CURSO	Plazas ofertadas	Demanda		Nº matriculados de nuevo ingreso	De los que: TC/TP	De los que: Doctorados extinguidos	De los que: Nacionales/ extranjeros	De los que: Máster en otra universidad	De los que: Contrato predoctoral	De los que: Han cursado complementos formativos
		Total	1ª Opción							
2013-14										
2014-15										
2015-16										
2016-17										
2017-18										

 <b>POLITÉCNICA</b>	<b>UNIVERSIDAD POLITÉCNICA DE MADRID</b> <b>FACULTAD/ ESCUELA TÉCNICA SUPERIOR DE</b> <b>INGENIERÍA DE MONTES, FORESTAL</b> <b>Y DEL MEDIO NATURAL</b>	
PROCESO DE ADMISIÓN DE ESTUDIANTES DE PROGRAMAS DE DOCTORADO		Código: PR/CL/011

**Tabla 1b. Matriculados totales**

Esta tabla contiene la información relativa a los datos de admitidos y matrícula de doctorandos por curso académico de los últimos 5 cursos académicos.

- Por “doctorados extinguidos” se entiende a los doctorandos procedentes de cualquier programa de doctorado bajo regulaciones anteriores al RD99/2011.
- TC/TP: Doctorandos a tiempo completo/ doctorandos a tiempo parcial.
- Nacionales/extranjeros: alumnos de nacionalidad española / alumnos con otras nacionalidades.

[Nombre del programa de Doctorado]

CURSO	Nº admitidos	Nº matriculados	De los que: TC/TP	De los que: Doctorados extinguidos	De los que: Nacionales/extranjeros	De los que: Contrato predoctoral	De los que: Han cursado complementos formativos	De los que en régimen de codirección	De los que en régimen de codirección	De los que en régimen de cotutela internacional	De los que han realizado estancias de investigación en el extranjero
2013-14											
2014-15											
2015-16											
2016-17											
2017-18											

 <b>POLITÉCNICA</b>	<b>UNIVERSIDAD POLITÉCNICA DE MADRID</b> <b>FACULTAD/ ESCUELA TÉCNICA SUPERIOR DE</b> <b>INGENIERÍA DE MONTES, FORESTAL</b> <b>Y DEL MEDIO NATURAL</b>	
PROCESO DE ADMISIÓN DE ESTUDIANTES DE PROGRAMAS DE DOCTORADO		Código: PR/CL/011

**Tabla 2. Perfiles de acceso y complementos formativos**

*Esta tabla contiene información de los últimos 2 cursos académicos. Los perfiles de acceso se agruparán de acuerdo a lo previsto en la memoria de verificación y a los ámbitos temáticos de las titulaciones de acceso allí descritas. Se podrá aportar el listado completo de estudiantes con su vía de acceso y titulación de origen si la universidad lo considera más conveniente.*

Perfiles de acceso en la memoria de verificación	Número de doctorandos admitidos con el perfil indicado	Estudiantes que cursaron CFs con el perfil indicado	CFs cursados		
			Asignaturas (Por perfil)	Créditos (Por perfil)	Alumnos (Por perfil)
<b>Perfil 1</b>					
<b>Perfil 2</b>					
<b>Perfil 3</b>					

Ejemplo de cumplimentación:

Perfiles de acceso en la memoria de verificación	Número de doctorandos admitidos con el perfil indicado	Estudiantes que cursaron CFs con el perfil indicado	CFs cursados		
			Asignaturas (Por perfil)		
<b>Másteres en Matemáticas</b>	135	0	--	--	--
<b>Másteres en Ingeniería</b>	40	25	Estadística	12	25
			Instrumentación	6	13
<b>Másteres en Informática</b>	32	17	Estadística	12	17
			Metodología	9	17



 <b>POLITÉCNICA</b>	<b>UNIVERSIDAD POLITÉCNICA DE MADRID</b> <b>FACULTAD/ ESCUELA TÉCNICA SUPERIOR DE</b> <b>INGENIERÍA DE MONTES, FORESTAL</b> <b>Y DEL MEDIO NATURAL</b>	
<b>PROCESO DE ADMISIÓN DE ESTUDIANTES</b> <b>DE PROGRAMAS DE DOCTORADO</b>		<b>Código: PR/CL/011</b>

**Tabla 2b. Perfiles de acceso y complementos formativos**

*Esta tabla contiene información de los últimos 2 cursos académicos. Los perfiles de acceso se agruparán de acuerdo a lo previsto en la memoria de verificación y a los ámbitos temáticos de las titulaciones de acceso allí descritas. Se podrá aportar el listado completo de estudiantes con su vía de acceso y titulación de origen si la universidad lo considera más conveniente.*

Curso académico	Líneas de investigación	Número de estudiantes admitidos por línea de investigación	Número de estudiantes matriculados por línea de investigación	Estudiantes que cursaron CFs por línea de investigación
2013-14				
2014-15				
2015-16				
2016-17				
2017-18				